

Jeux FISEC - FICEP
Du 9 au 16 Juillet 2023
FRANCE – UGSEL NATIONALE
DUNKERQUE



Notre projet

L'Ugsel nationale, adhérente à la FISEC, est candidate à l'organisation des jeux internationaux de juillet 2023 et a saisi l'opportunité de vivre une expérience internationale sportive de haut niveau, éducative et sociale sur notre territoire français.

Nous souhaitons une organisation sous le signe de l'espérance, porteuse de valeurs pour nos jeunes citoyens du monde, acteurs de nos sociétés de demain.

Notre planning

- **Novembre 2021** : Présentation officielle du projet d'organisation à l'AG Fisec
- **2021-2022** : Visite d'inspection de la délégation FISEC
- **Novembre 2022** : Accueil de l'**AG FISEC** à Dunkerque et visite des sites par les membres officiels
- **Mai 2023** : Visite du comité d'organisation international et du Staff FISEC
- **Du 09 au 16 juillet 2023**: jeux

Sommaire

1. Aspects généraux
2. Organisation logistique et sportive
3. Infrastructures sportives
4. Hébergement
5. Restauration
6. Lieux de vie et de cérémonie
7. Administration et secrétariat des Jeux
8. Transports
9. Accueillir, accompagner, guider
10. Service médical
11. Sécurité
12. Médias
13. Programme traditionnel
14. Programmes culturels potentiels
15. Programme éducatif
16. Programme prévisionnel de la semaine
17. Projet innovant: l'inclusion

1 – Aspects généraux

Le jury de délibération national qui s'est rassemblé le lundi 14 juin 2021 a désigné **Dunkerque** comme **ville d'accueil des jeux FISEC - FICEP 2023** en France.

Nous proposons les dates d'organisation suivantes du **09 au 16 juillet 2023**

Notre projet **a reçu le soutien** du comité UGSEL 59 Lille, du territoire UGSEL Hauts de France et de la mairie de la ville de Dunkerque

L'identité de la ville de DUNKERQUE

Histoire, culture, traditions et valeurs

DUNKERQUE, ville où « l'Esprit de Dunkerque » est porté au quotidien par les plus de 200 000 habitants de l'Agglomération

- **Ville portuaire, située en bordure de la mer du Nord, Dunkerque est le 3^{ème} port de France qui en fait une porte d'entrée privilégiée pour l'Europe**

Elle est une ville accueillante et touristique avec son patrimoine architectural et sa plage de « Malo les Bains » réputée « la plus belle plage du Nord »



- **Dunkerque, ville de tradition, où deux mois durant des milliers de carnavaliers vibrent, de chapelle en chapelle, aux sons des fifres et tambours, sous l'œil bienveillant de Jean Bart, célèbre corsaire du Roi Louis XIV**

C'est également une ville d'Histoire, souvent au cœur des grands événements de ces derniers siècles



Dunkerque, ville sportive, tant au niveau professionnel qu'amateur, offre la possibilité de pratiques sportives variées proposées par de très nombreux clubs et associations disposant d'équipements sportifs de grande qualité



La culture tient une place importante dans le développement de la ville qui propose des structures de soutien et d'accompagnement des artistes, scènes nationales, cultures émergentes, plateformes de tournages cinématographiques.

Ville où art contemporain et passé maritime cohabitent et sont mis en valeur.

Ville innovante et respectueuse de l'environnement, première grande ville européenne à offrir un

réseau de transport en commun totalement gratuit.



DUNKERQUE, une ville qui a réussi sa mutation industrielle vers l'énergie, devenant la 1^{ère} plateforme énergétique d'Europe.

Une Euro région dynamique et compétitive, tout un territoire résolument tourné vers la transition énergétique

2 – Organisation logistique et sportive

Notre proposition du site de Dunkerque se fonde sur une grande expérience d'organisations de championnats nationaux et d'accueil en termes d'infrastructures sportives de qualité.

Elle s'appuie sur une équipe locale et nationale expérimentée.

C'est l'ensemble d'une structuration politique et opérationnelle qui soutient et s'engage dans ce projet d'organisation: le comité Ugsel de Lille, le territoire Ugsel des Hauts de France, l'Ugsel nationale et la ville de Dunkerque.

Nous remercions le maire et son équipe pour leur implication dans ce projet et la mise à disposition des infrastructures, favorisant ainsi l'accueil des délégations internationales dans les meilleures conditions, au bénéfice des enjeux éducatifs de notre fédération.

l'UGSEL nationale, en responsabilité, pilotera les différentes commissions d'organisations en s'appuyant sur les expertises du réseau:

- Services nationaux
- Commissions permanentes
- Commissions techniques nationales

3 – Infrastructures sportives

PÔLE 1

Piscine Georges
Guynemer

Natation

10 couloirs de 25m

SAINT POL sur MER

PÔLE 2

Salles Burnod, Esplanade,
NDD

Basket-ball – 3 terrains

Salles Delaporte, Dewerd

Handball – 2 terrains

Salle Jean Bart

Volley-ball – 3 terrains

Salle multi activités

Stade de Flandres

Tennis de table – 6 tables

DUNKERQUE

PÔLE 3

Stade Kathrine Switzer

Athlétisme

Stade de la Licorne

Football – 2 terrains

Salles G. Malo, Angellier

Futsal – 2 terrains

DUNKERQUE

3 - Infrastructures sportives

PÔLE 1

Piscine Georges
Guynemer
Natation

Saint Pol sur Mer

Piscine inaugurée en 2017
Bassin de 25 mètres disposant de 10 couloirs
Gradin : capacité de 200 places

Mise à disposition des plaques de chronométrie et
du starter

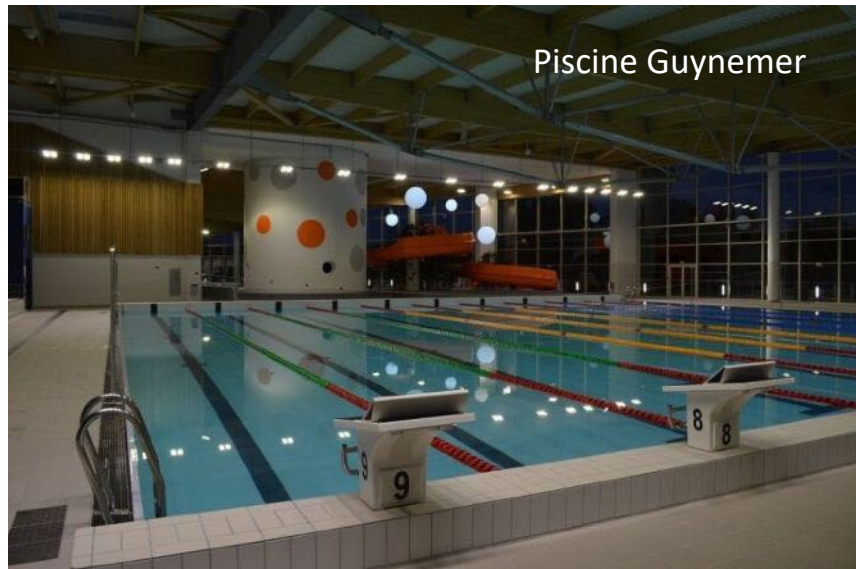

3 - Infrastructures sportives

PÔLE 2

Salles Burnod
Esplanade, NDD

Basket-ball

Salle Jean-Bart

Volley-ball

Salle Delaporte

Salle Dewerd

Handball

Salle multi activités

Stade de Flandres

Tennis de table

Dunkerque



Salle Burnod

détail



Salle Jean Bart

détail

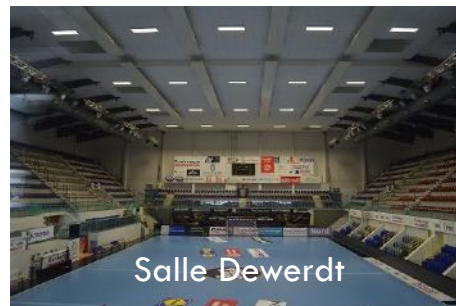

Salle Dewerd

détail



Salle Delaporte

détail



Salle multi activités

détail

3 - Infrastructures sportives

PÔLE 3

Stade Kathrine Switzer
Athlétisme

Stade de la Licorne
Football

Salles G. Malo, Angellier
Futsal

Dunkerque



Stade K. Switzer

détail



Stade de la Licorne

détail



Salle Gaspard Malo

PÔLE 2
Dunkerque

Le tennis : possible sur les pôles 2 et 3 : [*détail*](#)

PÔLE 3
Dunkerque



L'aviron : possible en plein air ou en intérieur : [*détail*](#)



Gravelines

3 – Infrastructures sportives - Plan

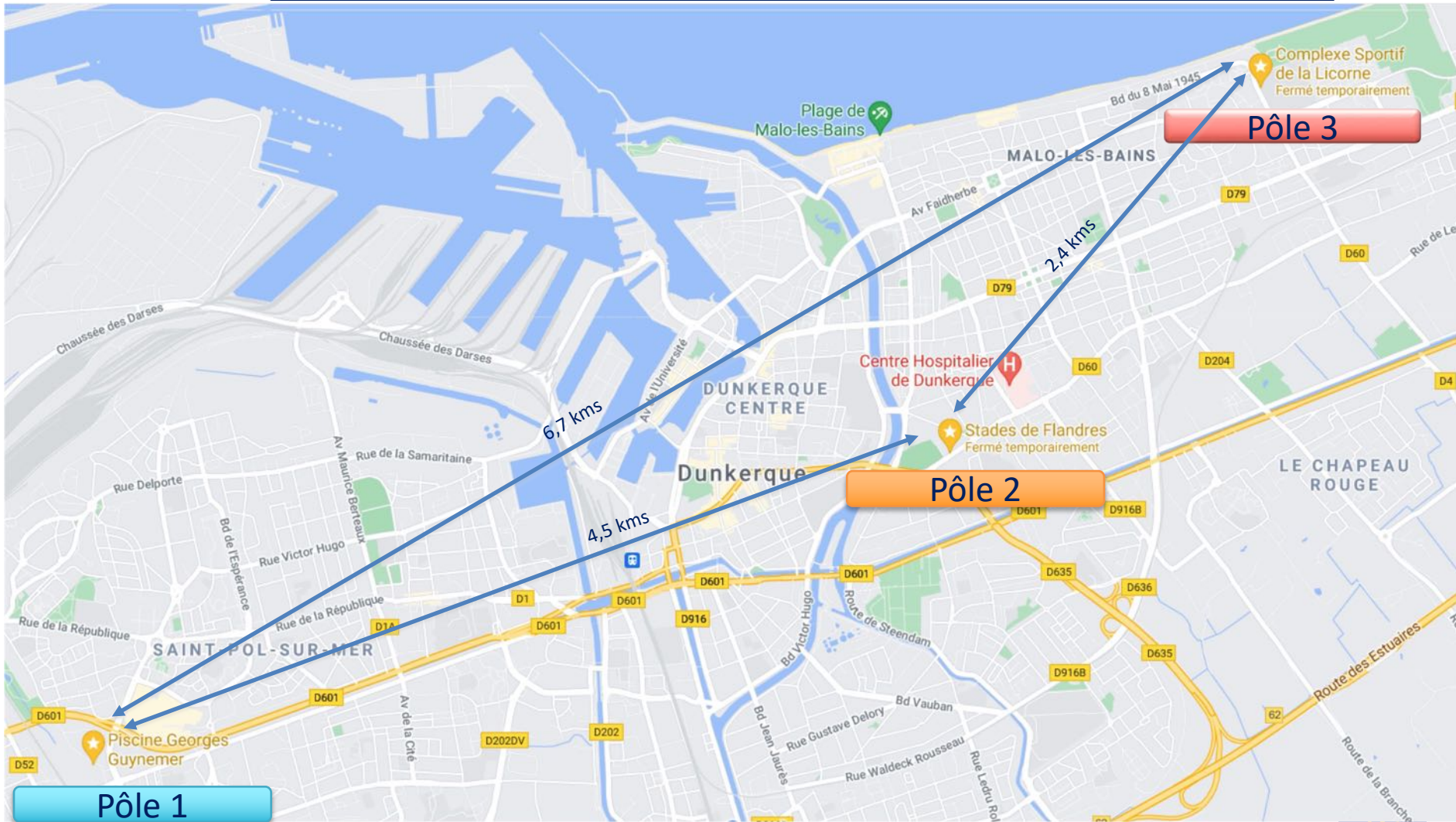

4 - Hébergement

Grande-Synthe

5 hôtels

À 15 – 20 minutes
du centre de
Dunkerque

Dunkerque

8 hôtels

1 accueil de groupe

Bray-Dunes / Zuydcoote

1 camping

1 accueil de groupe

À 15 – 20 minutes
du centre de
Dunkerque

Loon-Plage / Gravelines

4 hôtels

1 accueil de groupe

À 20 – 30 minutes
du centre de
Dunkerque

Hoymille

1 accueil de groupe

Internat lycée

À 20 – 25 minutes
du centre de
Dunkerque

Armbouts- Cappel

3 hôtels

À 20 – 30 minutes
du centre de
Dunkerque

4 - Hébergements

Dunkerque centre 59140

B&B	Hôtel	65 chambres	Entre 727 et 890 lits
IBIS	Hôtel	120 chambres	
Le Welcome ***	Hôtel	41 chambres	
All Suites Appart Hôtel	Hôtel	128 suites	
Dunkerque Malo les Bains 59240			
Les gens de mer	Hôtel	41 chambres	
Le transat bleu	Hôtel	12 chambres	
L'Hirondelle **	Hôtel	50 chambres	
Auberge de jeunesse : L'Escale	Groupe	200 pers - chambres 1 à 6 lits	
Saint Pol sur Mer 59430			
HOTEL 1ERE CLASSE	Hôtel	70 chambres	

Grande-Synthe 59760

BEST HOTEL	Hôtel	45 chambres	Entre 254 et 408 lits
DUNE HOTEL	Hôtel	44 chambres	
FASTHOTEL	Hôtel	59 chambres	
IBIS BUDGET	Hôtel	43 chambres	
HOTEL F1	Hôtel	63 chambres	

Hoymille 59380

IET - Internat Lycée	Groupe	150 lits	Situé à 11 kms de Dunkerque
----------------------	--------	----------	-----------------------------

Plus d'informations : <https://www.dunkerque-tourisme.fr/>

4 - Hébergements

Loon-plage 59279

HOTEL 1ERE CLASSE	Hôtel	62 chambres	Entre 209 et 338 lits
KYRIAD	Hôtel	55 chambres	
CAMPANILE ***	Hôtel	54 chambres	
Gravelines 59820			
BRIT HOTEL - Le Polder ***	Hôtel	38 chambres	

Armbouts Cappel 59380

HOTEL 1ERE CLASSE	Hôtel	70 chambres	Entre 175 et 290 lits
HOTEL CAMPANILE ***	Hôtel	39 chambres	
BEST WESTERN ***	Hôtel	66 chambres	

Hébergement de groupe

SPORTICA - Gravelines	Groupe	55 pers - CH 1 à 5 lits
Gîte de groupe - Les dunes de Flandres - Zuydcoote	Groupe	66 pers - CH 2 à 6 lits

Camping

Camping du Perroquet **** - Bray-Dunes	Bungalow - Mobile Home	800 emplacements
----------------------------------------	------------------------	------------------

Capacité d'accueil sur l'ensemble des hébergements

Hors camping

**1486 personnes et
2047 personnes si
chambre double
pour les jeunes**

Plus d'informations : <https://www.dunkerque-tourisme.fr/>

4 – Hébergements - Plan



Infrastructures sportives et hébergement – plan général



5 - Restauration

Lycée EPID -
Vauban
Dunkerque

Midi : de 11h à 14h
Soir : de 18h à 21h



Accueil en structure de restauration scolaire en self sur 2 lycées différents
Repas chauds équilibrés

6 – lieux de vie et de cérémonies

Cérémonie eucharistique

Église Saint Eloi
DUNKERQUE (centre ville)



Cérémonies d'ouverture, de clôture et « Marché de la solidarité »

Kursaal
DUNKERQUE (Malo les bains)



6 – lieux de cérémonies: KURSAAL

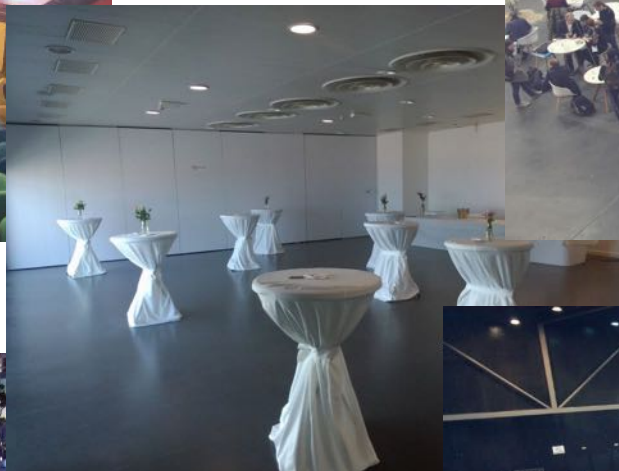
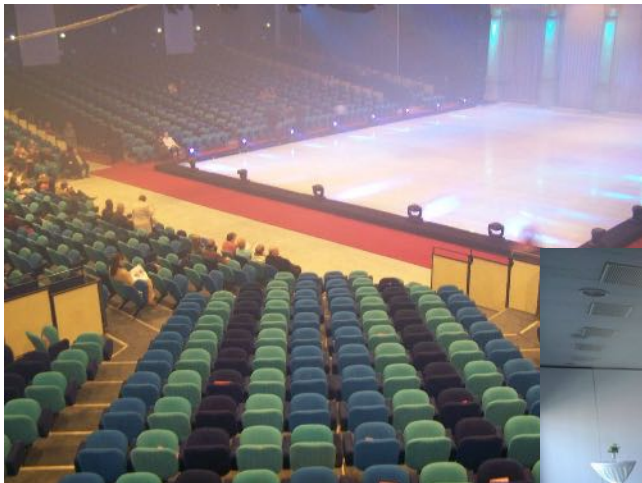

Lieux de vie
Sur les pôles 2 et 3 des infrastructures sportives
DUNKERQUE

PÔLE 2 :
Lieu de vie intérieur

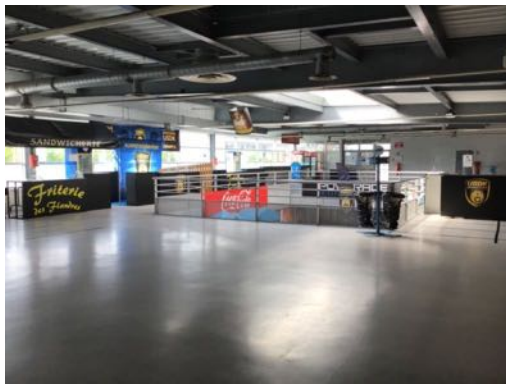

PÔLE 3
Lieu de vie extérieur

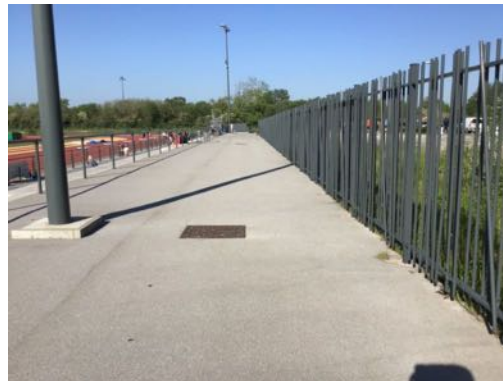

Emplacement permettant
l'installation de tonnelles.
En partenariat avec la ville

4 – lieux de vie et cérémonies- plan

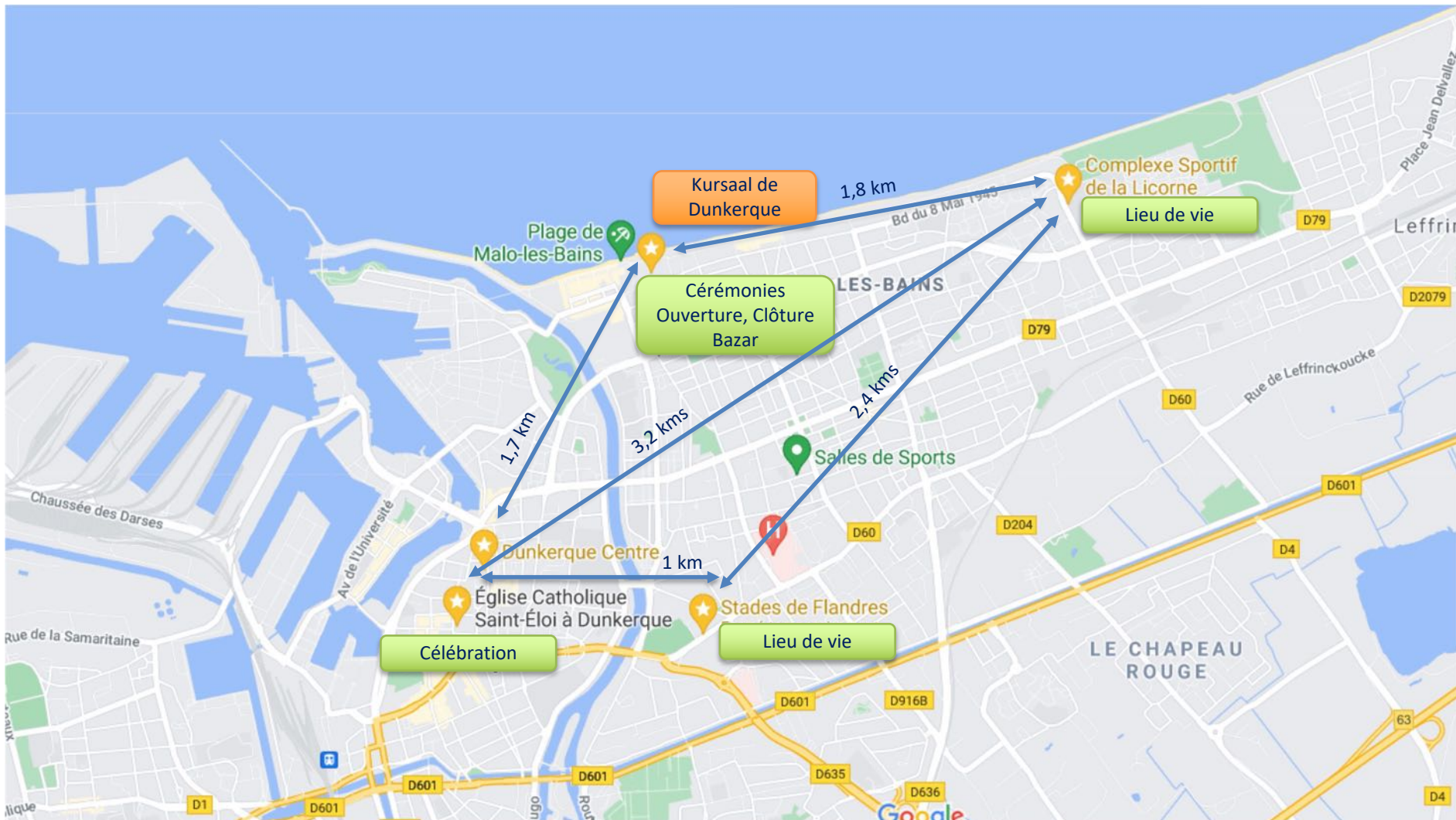

7 – Administration et Secrétariat des Jeux

Sur le pôle 2 des installations sportives : Stade de Flandres

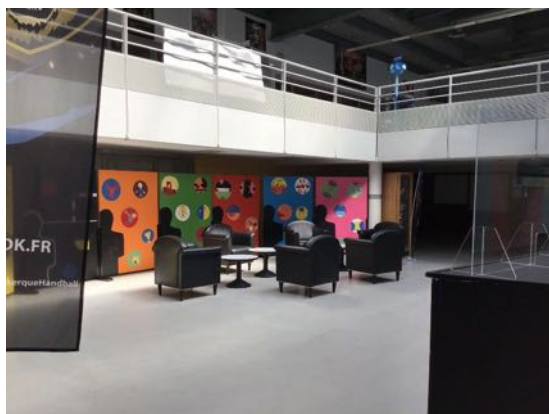

Une mezzanine
Une salle de réunion
Une salle annexe

8 – Transports et Gestion des déplacements

Aéroport de Lille-Lesquin à 1h15 de Dunkerque (90 kms)

Aéroport d'Ostende à 1h de Dunkerque (90 kms)

Aéroport de Charleroi à 2h de Dunkerque (220 kms)

Aéroport de Bruxelles à 1h45 de Dunkerque (167 kms)

Gare SNCF TGV / TER - Provenance de Lille et de Paris

Réseau routier : A16, A25, E40

Localement : **réseau de transport en commun urbain gratuit pour tous 7j/7 - DKBUS**

Contact local avec une société de transport permettant la mise en place de navettes complémentaires dédiées le matin et le soir entre les lieux de compétition, de vie, de cérémonie et les lieux d'hébergement

Plan des infrastructures sportives et du réseau de transport urbain

Commentaire



Lignes Chrono

- C1** **Chrono 1**
 • Grande-Synthe / Puythouck
 • Leffrinckoucke / Fort des Dunes
- C2** **Chrono 2**
 • Grande-Synthe / Puythouck
 • Leffrinckoucke / Fort des Dunes
- C3** **Chrono 3**
 • Coudekerque-Branche / Steendam
 (arrêts Jardins de Steendam ou Impressionnistes : toutes les 20 minutes)
 • Leffrinckoucke / Plage
- C4** **Chrono 4**
 • Grande-Synthe / Puythouck
 • Dunkerque / Malo Plage
- C5** **Chrono 5**
 • Dunkerque / Fort de Petite-Synthe
 • Dunkerque / Maraîchers

DU LUNDI AU SAMEDI ⁽¹⁾
DE 7 H A 19 H

10 MINUTES

10 MINUTES

10 MINUTES

10 MINUTES

10 MINUTES

⁽¹⁾ Pour les horaires avant 7 h et après 19 h, les dimanches et jours fériés, consultez l'affichage aux arrêts, DK'BUS Live ou dkbus.com



9 – Accueillir, accompagner, guider

L'accueil et l'accompagnement sont des valeurs du projet éducatif de l'Ugsel qui s'inscrivent dans l'esprit catholique de la FISEC.

Chaque délégation devra pouvoir bénéficier d'escortes et de guides leur permettant de vivre cette semaine de jeux dans des conditions confortables.

Nous proposons la mise en place de brigades d'interprètes guides, (lycéens, étudiants, anciens participants de la FISEC) en lien avec les lycées et universités de Dunkerque et autres partenaires.

10 – Service médical

Information aux pompiers (caserne à 300m du pôle 2 infrastructures sportives) et SAMU local

Présence d'un service de secours sur chaque pôle de compétition et d'un médecin régulateur sur le pôle 2 des infrastructures sportives

Travail en lien avec la protection civile et / ou la croix rouge

10 – Service médical

Mais également

L'Ugsel s'implique dans la formation aux premiers secours et répond aux enjeux éducatifs en cohérence avec le projet de l'enseignement catholique et propose ainsi « un continuum éducatif » ... Ce sont 50 000 jeunes collégiens par an formés au PSC1 par des formateurs de notre fédération.

Nous proposons ainsi:

- **La création de brigades de jeunes secouristes Ugsel**
- **La présence de personnes titulaires du PSC1 et/ou formateur PSC1**

11 - Sécurité

Présence d'un ou plusieurs membres de l'équipe d'organisation locale sur chaque site de compétition

Présence d'un service de sécurité dédié sur les lieux de cérémonie d'ouverture, de clôture et « marché de la solidarité »

Information à faire aux services de police municipale et de la sous-préfecture

12 - Médias



Les médias et moyens de communication:

- Télévision locale : Corsaire TV, BFM Littoral, Wéo, France 3 Nord Pas de Calais
- Radio locale : Delta FM
- Presse locale : le phare dunkerquois, la voix du nord
- Municipalité : photographe, presse écrite, site internet
- Services nationaux – chargée de communication



Vivons ensemble
les Hauts de France



13 – Programme traditionnel

- **Samedi 8/07: Le « pot d'accueil »** des cadres officiels et OTI FISEC pour la présentation des Jeux: Pôle 2
- **Lundi 10/07: La cérémonie d'ouverture** protocolaire et festive: Palais du littoral
- **Mercredi 12/07: La célébration eucharistique:** Church St Eloi
- **Jeudi 13/07: La parade et le « marché de la solidarité »:** Pôle catering service
- **Vendredi 14/07: La réception officielle** avec les collectivités territoriales, les partenaires, les délégués nationaux, les cadres FISEC et **le dîner officiel:** boat « princesse Elizabeth »
- **Samedi 15/07: La cérémonie de clôture** avec remise des trophées par équipe et festivités: Kursaal

14 – Programmes culturels potentiels

Un partenariat avec l'office de tourisme de Dunkerque pour des visites de découverte de la ville: un potentiel d'animations

Le « Dynamo Tour »:

Durant une visite, votre guide vous fera revivre « l'Opération Dynamo ». Les détails de cette évacuation, ainsi que ses causes et conséquences. Cette visite vous emmène voir la Jetée Est, le Mémorial Britannique, le centre-ville reconstruit, le Little Ship Princess Elizabeth, et les plages de L'Evacuation.

La découverte du port à bord du bateau Texel

Le port de Dunkerque, dont les installations impressionnantes couvrent la moitié du littoral du département du Nord, se découvre au fil de l'eau à bord du « Texel ».

La Halle aux sucres :

Dans les murs d'un ancien entrepôt portuaire, la Halle aux sucres est un pôle de ressources et d'expertise sur le thème de la ville durable.

Il existe d'autres visites de découverte de la ville, histoire et architecture.

15 – Programme éducatif

Le sport est un espace privilégié pour l'apprentissage de la citoyenneté, de la tolérance, du vivre-ensemble, mais aussi des règles qui nous permettent de nous respecter.

La prévention et la lutte contre les comportements violents dans le milieu sportif et toutes les formes de discriminations doit être une priorité pour nos jeunes citoyens, toutes nations confondues, adultes responsables de demain.

Les jeux de la FISEC représentent un temps dédié à la pratique sportive de haut niveau mais également un levier éducatif privilégié.

- Nous proposons la création d'un « fil conducteur » d'actions éducatives, durant la semaine, autour de sujets sociétaux relatifs à l'environnement, la lutte contre les formes de violence, discriminations et contre le dopage.

16 – Programme prévisionnel de la semaine

- **Samedi 8 juillet :**
 - Arrivée du bureau FISEC et des OTI (officiels techniques internationaux)
 - Réunion des OTI
- **Dimanche 9 juillet :**
 - Arrivée des délégations
 - Accréditations et démarches administratives
 - Présentation des jeux aux chefs des délégations
 - Réunions techniques par sport avec les OTI
- **Lundi 10 juillet :**
 - Début des compétitions dans la matinée
 - **Cérémonie d'ouverture** en fin d'après-midi: Palais du littoral
- **Mardi 11 juillet :**
 - Compétitions
- **Mercredi 12 juillet :**
 - Compétition
 - Célébration eucharistique – messe: Église Saint Eloi
- **Jeudi 13 juillet :**
 - Compétitions
 - Parade et Marché de la solidarité: On catering service site (diapo N°22)
- **Vendredi 14 juillet :**
 - Compétitions
 - Diner des officiels: sur le bateau « Princesse Elizabeth »
- **Samedi 15 juillet :**
 - fin des compétitions, finales sports collectifs
 - **Cérémonie de clôture** et Animation festive: Kursaal
- **Dimanche 16 juillet :**
 - Départ des délégations

17 – Un projet innovant en faveur de l'inclusion

L'Ugsel permet aux personnes porteuses de handicap et sans de partager des activités physiques et sportives **ensemble**.

Ainsi, le concept d'inclusion prend tout son sens dans les valeurs éducatives portées par notre fédération au titre du développement intégral de la personne.

Il s'agit donc de promouvoir le sport inclusif par la mise en œuvre de propositions favorisant la mixité des personnes telles que **l'organisation d'un challenge inclusif au sein de notre organisation FISEC**

**En espérant que cette candidature réponde
au cadre sportif et éducatif de l'esprit
FISEC**

**En vous remerciant pour l'attention que
vous porterez à ce dossier**

Gwendoline COUROUBLE (Ugsel 59 Lille)
Didier CATTART (Ugsel Nationale)



DOCUMENTS ANNEXES



3 - Infrastructures sportives

*Salle de basket accueillant les matchs de l'équipe NF2 féminine
Gradin: capacité 400 places*

PÔLE 2
Salle Burnod
Basket-ball
1 terrain



Vestiaires et sanitaires

2 salles annexes situées à 500m

- Salle de l'Esplanade (1 terrain) – Pas de gradin
- Salle du lycée Notre Dame des Dunes (1 terrain) – Pas de gradin

Parking

[retour](#)

3 - Infrastructures sportives

*Salle de volley-ball accueillant les équipes de nationale 3 masculine et féminine
Gradin: capacité des 300 places*

PÔLE 2
Salle Jean Bart
Volley-ball
3 terrains

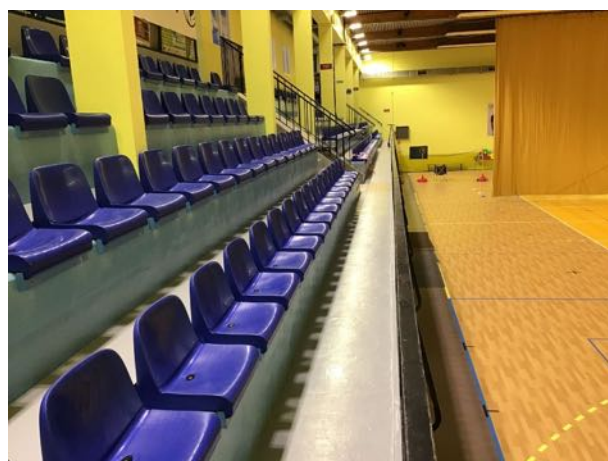

Vestiaires et sanitaires
Parking

[retour](#)



3 - Infrastructures sportives

*Salle accueillant l'équipe réserve de l'USDK Handball
Gradin mobile possible*

PÔLE 2
Salle Delaporte
Handball
1 terrain



Vestiaires et sanitaires
Parking

[retour](#)



3 - Infrastructures sportives

*Salle accueillant l'équipe professionnelle de l'USDK Handball évoluant en Star Ligue
Gradin : capacité de 2500 places*

PÔLE 2
Salle Dewerd
Handball
1 terrain



Vestiaires et sanitaires
Parking

[retour](#)



3 - Infrastructures sportives

Salle annexe du stade de Flandres ayant accueilli une partie du championnat national UGSEL de tennis de table en 2018

Pas de gradin

PÔLE 2

Stade de Flandres

Tennis de table

6 tables



Vestiaires et sanitaires
Parking

[retour](#)



PÔLE 3
Stade Kathrine
Switzer
Athlétisme



3 - Infrastructures sportives



Une piste de 400 mètres à 8 couloirs, formatée pour les courses de steeple et pourvue d'une ligne droite de 145 mètres.

Des aires de lancer pour le javelot, le disque, le poids et le marteau, ainsi que d'autres destinées aux sauts - longueur, triple saut, hauteur et perche.

Offrant tout le panel des équipements nécessaires à la pratique de l'athlétisme, il est labellisé par la Fédération française d'athlétisme.

Un gradin non couvert de 300 places complète l'ensemble. Parking à proximité.

Le stade devrait être pourvu de vestiaires et de la chronométrie électronique d'ici 2023.

Le matériel pourrait être mis à disposition par 2 clubs locaux d'athlétisme sous couvert d'un partenariat ou d'une convention

[retour](#)



3 - Infrastructures sportives

Complexe comprenant **2 terrains de football** (1 en herbe, 1 en synthétique)
Gradin : capacité de 200 places

PÔLE 3
Stade de la Licorne
Football



Vestiaires et sanitaires
Parking

[retour](#)

3 - Infrastructures sportives

PÔLE 3
Salle Gaspard Malo
Futsal

Gymnase de type C - multisports
Pas de gradin
1 terrain

Possibilité d'une salle annexe
située à 1 km



Gymnase de type C - multisports
Pas de gradin
1 terrain

Vestiaires et sanitaires
Parking à proximité

[retour](#)



PÔLE 2
Dunkerque

Tennis

PÔLE 3
Dunkerque - Malo



4 courts couverts
3 courts extérieurs

[retour](#)

4 courts couverts
4 courts extérieurs

Activité de découverte et d'animation: Aviron

Un stade nautique olympique
Longueur 2,3 kms
Largeur: 140 m

Situé à 18 kms de Dunkerque

[retour](#)



Accueil de championnats de France
d'aviron

Base arrière d'entraînement pour les
équipes olympiques des JO de
Londres en 2012





Direction des Sports

Madame Gwendoline COUROUBLE
Responsable Département UGSEL
Collège Fenelon
54 Avenue des Bains
59140 DUNKERQUE

Dunkerque, le **26 MAI 2021**

Adresse de destination: Rens. SC-SPENS
R.N. 100.25 01.19.55
N° de dossier: 2021-023951
Objet: Pro et actual. des Jeux de la FISEC.

Madame,

La Ville de Dunkerque a pris connaissance de votre candidature aux Jeux de la FISEC du 05 au 20 Juillet 2023.

J'ai le plaisir de vous informer que la municipalité émet un avis favorable à l'accueil de cet événement à Dunkerque et vous accompagnera dans l'organisation.

A un an des Jeux Olympiques de Paris 2024, je suis sûr que cet événement provoquera un engouement auprès du jeune public scolaire et mettra en avant l'esprit sportif de la Ville de Dunkerque.

Je vous prie d'agréer, Madame, l'expression de mes salutations distinguées.

Frédéric VAN-HILLE
Adjoint au Maire en charge des Sports

Adresse de destination à
Mairie de Dunkerque
F.307 - 59000 Dunkerque cedex 1
Tél. 03 20 59 00 00
www.ville-dunkerque.fr



[retour](#)



**Soutien politique et
logistique de la ville:
Courrier officiel**